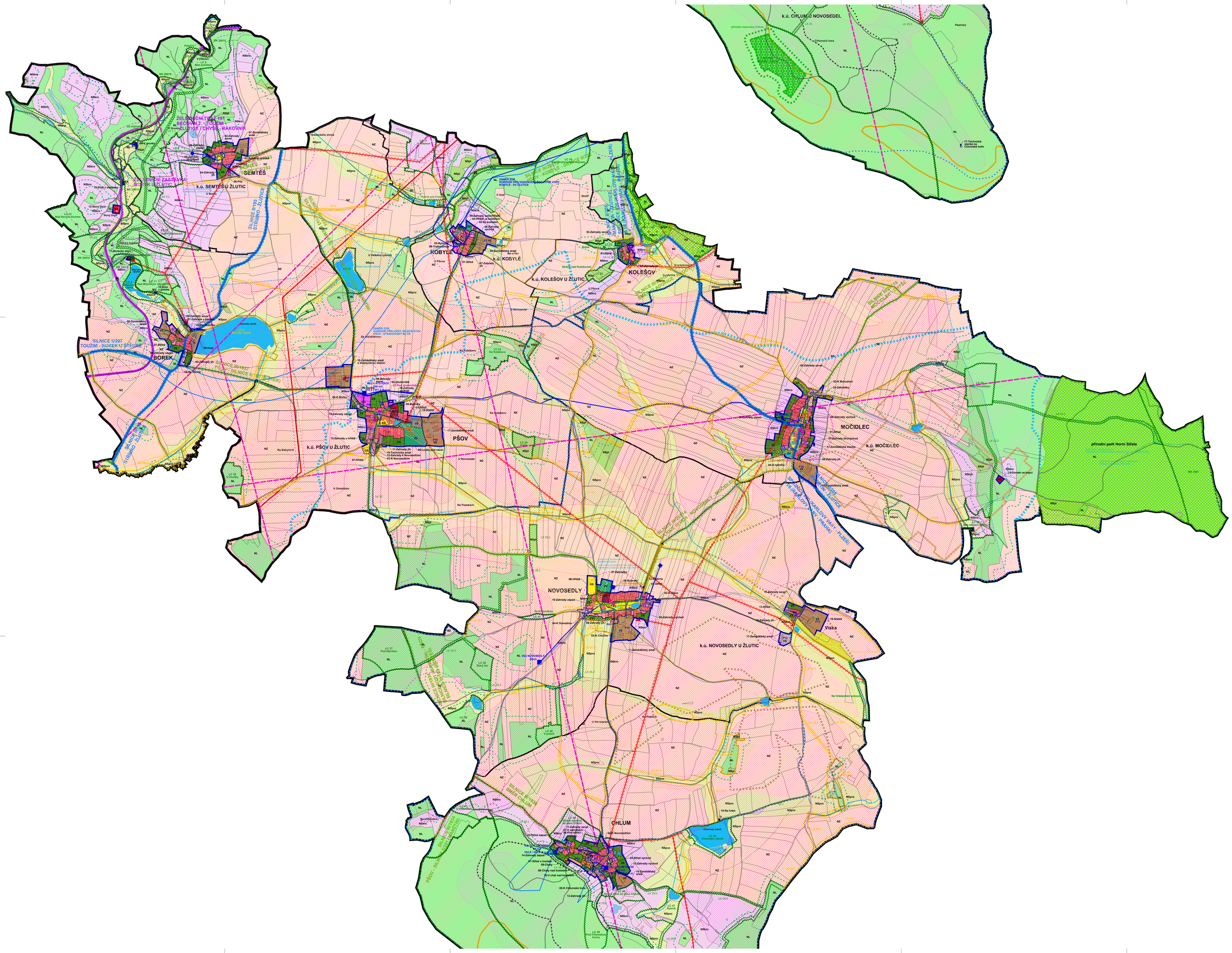

LEGENDA:

	hranice katastrálních území *
	hranice parcel katastru nemovitostí *
PŠOV	místní názvy sídel
U Křížku	místní názvy v krajině * **
	vodní toky **
	vodní nádrže **
	mokřady **

Poznámky:
* dle katastru nemovitostí
** dle mapy ZM 10

ZÁKLADNÍ ČLENĚNÍ ÚZEMÍ:

	hranice řešeného území
	hranice ploch s rozdílným způsobem využití v zast. území (lokalit)
	hranice zastavěného území obce k 31.8.2015
	hranice ploch přestavby
	hranice zastavitelných ploch
Střed	označení ploch s rozdílným způsobem využití (lokalit)
P1	označení ploch přestavby
Z1	označení zastavitelných ploch

PLOCHY S ROZDÍLNÝM ZPŮSOBEM VYUŽITÍ:

stav: návrh:

v zastavěném a zastavitelném území:

SV	SV	plochy smíšené obytné - venkovské
BV	BV	plochy bydlení - v rodinných domech - venkovské
BH	BH	plochy bydlení - v bytových domech
RI		plochy bydlení - se specifickým využitím
RI	RI	plochy rekreace - stávky pro individuální rekreaci
RZ		plochy rekreace - zahrádkové osady
OV	OV	plochy občanského vybavení - veřejná infrastruktura
OS		plochy občanského vybavení - tělovýchovná a sportovní zařízení
OK		plochy veřejných prostranství - veřejná zeleň
PZ		plochy zeleň - soukromé a vyhrazené
TI		plochy technické infrastruktury - inženýrské sítě
VS	VS	plochy smíšené výrobní
VZ	VZ	plochy výroby a skladování - zemědělská výroba

v krajině:

DS	plochy dopravní infrastruktury - silniční
DZ	plochy dopravní infrastruktury - železniční
NZ	plochy zemědělské
NL	plochy lesní
NSpvz	plochy smíšené nezastavěného území - pvz
NSpl	plochy smíšené nezastavěného území - pl
NSkro	plochy smíšené nezastavěného území - kro
pvz	přírodní, vodohospodářská a zemědělská
pl	přírodní, lesnická
kro	kulturně historická, rekreační nepodbytová, ochranná a protierozní

ÚZEMNÍ SYSTÉM EKOLOGICKÉ STABILITY:

stav: návrh:

		regionální biocentrum
		regionální biokoridor
		lokální biocentrum
		lokální biokoridor
		interaktivní prvek
RC		označení regionálního biocentra
RK	RK	označení regionálního biokoridoru
LC	LC	označení lokálního biocentra
LK	LK	označení lokálního biokoridoru
IP	IP	označení interaktivního prvku

VEŘEJNÁ INFRASTRUKTURA:

stav: návrh:

	veřejná prostranství
	občanské vybavení

VEŘEJNÁ DOPRAVNÍ INFRASTRUKTURA:

stav: návrh:

	silnice II třídy
	koridor ZÚR pro přeložku silnice II. třídy (záměr ZÚR)
	silnice III třídy
	místní komunikace
	účelové komunikace
	železniční trať regionální
	trasa pro cyklisty
	trasa naučné stezky
	trasa turistická
	zastávka veřejné autobusové dopravy
	most, estakáda silniční dopravy
	tunel železniční dopravy
	úrovňový železniční přejezd
	železniční zastávka
	izochrona dostupnosti zastávek veřejné dopravy

bndy dopravní infrastruktury:

	OP silnice II třídy
	OP silnice III třídy
	OP železniční dráhy regionální a místní
	OP letišť - s výškovým omezením staveb (celé území - 2 pásma)

Poznámky:
OP ochranné pásmo

VEŘEJNÁ TECHNICKÁ INFRASTRUKTURA:

stav: návrh:

vodní hospodářství:

	vodní zdroj
	čerpací stanice vodárenská na vodovodním řadu
	automatická tlaková stanice
	úpravna vody
	vodojem zemní
	vodovodní řad pitné vody
	koridor ZÚR pro vodovodní řad pitné vody (záměr ZÚR)
	čistírna odpadních vod
	stoka splaškové kanalizace
	splašková kanalizace tlaková

energetika:

	trafostanice 22/0,4 kV
	venkovní vedení elektrické sítě VN 22 kV
	venkovní vedení elektrické sítě ZVN 400 kV

spoje: